DESIGN URE SMYKKER

2017

VEJRHØJ | GOLDPOETS | PAUL HEWITT | INFINITE LOOVE | KEITH GORDON | CHRIS CPH | ETE | KEILBERG | ORLO | EAST CPH
MARQUIS DE SADE | ABELSTEDT | BUKKEHAVE | PERNILLE LAURIDSEN | JULIA SOFIA | DEN VÆBNEDE ARM | VICTORINOX

PAUL HEWITT

EST. 2009

NORTHERN GERMANY

Nyhed fra Dana Ure
Kontakt Joakim for mere information
Tlf. 75 65 43 00

FORSIDE

Skagen Connected
Hybrid Smart Watch
SKT1109 pris 1.998,-
Smartphone meddelelser
Link funktion der kan tilpasses
Automatisk opdatering, tid/dato
Flere tidszoner
Kræver ingen opladning

SPRING UD

Når bøgen springer, er foråret kommet. Og når studenterne springer ud, er det blevet sommer. I dette nummer har vi samlet 75 idéer til studentergaver samt dynet i nogle at de pudsige traditioner, der omgærder begivenheden. Men egentlig kan enhvert smykke eller ur jo udgøre en god gave til en student – et minde for livet, kunne man sige – så alle de øvrige sider i bladet kan også danne inspiration. Men, nu har vi gjort det, og dét står vi véd! Måske til et syvtal...

Springe ud gør også en fortsat strøm af nye danske urfirmaer. Vi ved ikke, om der er lige så stor iværksætterdrive i andre brancher, men vi tror det naturligvis ikke. Alene i dette nummer kan vi introducere tre nye danske ur-brands, Chris Copenhagen, Vejrhøj og Orlo Watches, og i forrige nummer var det Ravn Watches og Lewis Mumford. Alle er det seriøse brands med flair for design og historie.

Nye smykkefirmaer skorter det heller ikke på. Siden årets start har vi haft fornøjelsen af at kunne omtale nye og yngre navne som Charlie My Charlie, Morten Priisholm, AddOne Jewelry, Rosequartz, Monty, Byjaergaard, Pernille Lauridsen, Infinite Loove og été cph, der i skrivende stund kun har få måneder på bagen

Mange af disse firmaerne udstiller naturligt nok på branchens nye, store messe, New Nordic Show i Bella Center i august. Som nyt firma er det vigtigt at blive set, for de etablerede firmaer er fortsat med i billedet og hviler ikke på laurbærene.

Mads Heindorf er aktuel med en ny smykkeserie, skabt i samarbejde med Danmarks første celebrity-stjerne, Marquis Marcel de Sade. Marquisen har levet sit liv, som han ville det, og har aldrig ligget under for jantelov eller andre fornedrende tendenser. Det kunne vi nok alle tage til os. I stedet for at begrænse os selv, så gør som bøgen, studenterne og de nye smykke- og urfirmaer: Spring ud!

Rigtig god læsning, god sommer, god eksamen – og på gensyn til august i Bella Center.

DESIGN URE SMYKKER **4** 2017 | 12. ÅRGANG

Udgiver: Design Ure Smykker, 2680 Solrød Strand
redaktion@designuresmykker.dk, Telefon 20636001

Redaktion Henrik Westerlund (ansv.), hw@designuresmykker.dk og Christian Schmidt, redaktion@designuresmykker.dk. **Annoncesalg** Henrik Westerlund, telefon 20636001, annonce@designuresmykker.dk. **AD** Christian Schmidt. **Tryk** Prinfovejle. **Foto** Respektive firmaer eller som anført. ISSN: 1901-1415.

Formål Design Ure Smykker har som mål at informere og inspirere om design, ure og smykker: Vi bringer nyt om produkter, designere, trends og events. **Vilkår** Design Ure Smykker modtager gerne presseomtaler, manuskripter og fotografier på redaktion@designuresmykker.dk, vi forbeholder os dog ret til at redigere og beskære materialet. Vi deler ikke nødvendigvis holdninger citeret i bladet, ligesom vi heller ikke kan påtage os ansvar for rigtigheden af refererede udsagn. Priser nævnt i bladet er vejledende, og vi tager forbehold for eventuelle fejl. Artikler, billeder og annoncer må ikke eftertrykkes uden skriftlig tilladelse fra Design Ure Smykker.

CHRISTINA®
JEWELRY & WATCHES

EN HILSEN FRA ÅRETS STUDIE- OG KONFERENCETUR I DUBAI

Alle CHRISTINA-partnere som fører den fulde kollektion deltager i vores årlige studie- og konferencetur.

InfiniteLoove armbånd i sterlingsølv på nylonsnor: 1.088,-

Udstiller 25-27 august 2017
newnordic

InfiniteLoove

MERE END ROMANTIK

At rumme en anden person med alle vedkommenes fortrin og fejl kan være vanskeligt at udtrykke uden en større forklaring. Tina B har gjort forsøget og designet et smykke, der symboliserer netop dét.

TIL MÆND
Oxyderet sterlingsølv på kraftigt armbånd af knyttet faldskærmsline. Pris 1.088,-

INFINITELOOVE
Hjerte- og uendelighedssymboler i sterlingsølv eller 14 kt guld.
Sølv på 80 cm sølvkæde til 1.288,- eller på lædersnor til 1.188,-
Guld på 60 cm 14 kt guldkæde 6.888,-

14 kt guld på armbånd af læder: 2.888,-

Det er langt fra nyt, at smykker bruges til at udtrykke kærlighed med. Men med InfiniteLoove har du mulighed for at medtage dén forståelse, at kærligheden ikke altid er idyllisk og romantisk, fortæller designer og indehaver Tina Berwald, der startede firmaet InfiniteLoove sidste år.

– Det er nemt at se alle de fantastiske evner og kvaliteter, ens elskede besidder, men inderst inde ved man jo godt, at de også rummer mindre flatterende evner og kvaliteter, som man accepterer og rummer på grund af kærlighed.

To symboler

InfiniteLoove er en serie smykker, ørestikker, halskæde og armbånd, der består af to symboler; et hjerte og et uendelighedstegn, som begge er frit bevægelige, fordi kærligheden nok kan udfordre, udvikle og forandre men altid er til stede.

– Kærligheden kan ikke fastlåses men rummer alle yderpunkter, både positive og negative, hvorfor hjerte-symbolet er større end uendelighedstegnet, forklarer Tina.

Hvert smykke er håndlavet og færdigproduceret her i Danmark. Hvis du ønsker, kan du få et lille kort lagt i æsken med et kærligt citat og plads til, at du skriver en personlig hilsen på bagsiden. ■

InfiniteLoove.com

INVITATION

newnordic
night 2017

Festmiddag
med prisoverrækkelser
og underholdning v/
Michael Carøe & Band
for udstillere og besøgende
26. august 2017
Tilmelding på
www.newnordicshow.dk

newnordic
Jewellery & Watch Show Copenhagen

CHRISTINA®
JEWELRY & WATCHES

I WANT YOU

Hist & pist er der stadig plads til flere i den succesrige CHRISTINA-familie.

CHRISTINA Jewelry & Watches har i løbet af de seneste år fem-doblet sin omsætning i Danmark og er i dag et af de største og væsentligste brands på markedet.

Vi er glade og stolte over, at vores partnere har haft succes med vores produkter. Vores succes er deres succes. Den fælles opskrift og kurs kan de få steder, hvor der fortsat er huller i distributionen, deles med flere partnere. Derfor denne frække men oprigtige opfordring til din butik: I want you - ring for en personlig snak.

Med kærlig hilsen
Christina
Christina Hembo

KONTORET ***36 302 306***

JYLLAND & FYN
THOMAS *28 78 23 72*

SJÆLLAND
MARIA *40 51 13 83*

Christina Watches / www.christinawatches.dk

MED ENGELSKE ØJNE

Nordic London Jewellery

Engelske Keith Gordon har en forkærlighed for skandinavisk design, kultur og natur. Nu fås hans specielle nordiske kollektion i Danmark.

SIGNATURE RING
Dobbeltring i 18 kt guld og hvidguld med to brillanter. Pris cirka 9.800,-

Keith Gordon i København foran lille, ukendt statue.

Sølv og guld dobbelt armbånd 5.795,-
Ørestikker i guld 2.280,-

NORDIC GLACIER
Sølvring: 1.715,-

NORDIC SHORELINE
Sølvring 1.490,-

NORDIC FJORD
Sølvring 1.230,-

AMAGER
Sølvring
Pris 1.490,-

SJOFN
Halskæde i guld og sølv: 8.160,-
I nordisk mytologi er Sjöfn gudinde for ømhed og hengivenhed.

Den engelske guldsmed og designer Keith Gordon er glad for den skandinaviske natur. Så glad, at han i årevis har lavet masser af smykker, inspireret direkte af vores kystlinjer, småøer og gletchere. Hans stil bliver ofte betragtet som skandinavisk, hvilket Keith ikke har det mindste imod, selvom alle smykker bliver smedet på hans værksted i London.

Det er blevet til et helt brand under navnet Nordic London Jewellery, hvoraf flere smykker bærer skandinaviske egennavne, og som nu skal ud til danske guldsmedebutikker. Keith har entreret med den danske agent Jarly of Scandinavia og vil være at finde blandt udstillerne på branchemessen New Nordic Show i Bella Center til august. ■ www.jarlyjewelry.dk

ORMOYA
Manchetknapper i sølv: 2.150,-
Ormøya er en ø i Oslo.

SKEPPSHOLMEN
Manchetknapper i sølv: 2.150,-
Skeppsholmen er en ø i det centrale Stockholm.

Udstiller 25-27 august 2017
newnordic

CHRISTINA®
JEWELRY & WATCHES

SPECIAL CHARMS
Christina designer nu også din helt egen og lokale charm.

Christina Hembo, Bente og Ejler Skjerning har samarbejdet omkring denne specielle charm til Sønderborg og Nordborg Guld og Sølv. Slaget i 1864 og den store regionale betydning det har haft for Sønderjylland, dannede udgangspunktet for ønsket fra ægteparret Skjerning.

KONTORET **36 302 306**

JYLLAND & FYN
THOMAS 28 78 23 72

SJÆLLAND
MARIA 40 51 13 83

Christina Watches / www.christinawatches.dk

FRANSK SOMMER

été cph

I skrivende stund har été cph kun et par måneder på bagen, men firmaet trækker på mange års erfaring, en solid uddannelse og en klar håndværksmæssig holdning.

Halskæde og vedhæng i 18 kt guld med 16 gule og champagnefarvede diamanter, i alt 0,18 ct. Pris 10.150,-

18 kt guldringe. Med dråbeformet gul diamant 0,35 ct, pris 6.700,-
Med sort rosecut diamant, 0,50 ct, pris 4.500,-
Med diamant w/vs, 0,09 ct, pris 4.450,-

18 kt guldring med fire diamanter i alt 0,05 ct w/vs Pris 7.200,-

Øreringe i sortrhodineret sølv med 12 sorte diamanter w/vs, ialt 0,08 ct. Pris 5.200,-

Tredobbelt guldring
Pris 4.900,-

Alle smykker er smedet i hånden. De er i sølv og 18 kt guld med ædelsten, perler og diamanter.

Bag été cph står to erfarne guldsmede Merle Nielsen og Sara Høhne, der begge er uddannede med medalje hos Dulong Fine Jewelleery, hvor de også har arbejdet i henholdsvis ni og seks år.

– Vi er oplært af to af de allerbedste guldsmede i branchen, og de har præget os til at altid sørge for, at håndværket i hvert enkelt smykke er i orden, og samtidig give det en æstetik, som skal komme frem i kraft af at lægge alle sine færdigheder i hvert arbejde, siger de to designere, der laver alle deres smykker i hånden.

Som mål søger de at skabe smykker, der kan følge dig hele livet, gives videre i arv og som kan være en erindring om en speciel begivenhed eller en unik person.

Et personligt smykke

– Du kan gå på opdagelse i vores kollektion, som vi hele tiden arbejder på at udvide, eller du kan designe et personligt smykke til dig selv eller til en af dine nærmeste, fortæller duoen.

– Det kan være jeres vielsesringe, som kan blive præcis, som I vil have dem og helt unikke, eller det kan være gamle arvesmykker, der smeltes eller forarbejdes om, så de får nyt liv og kommer ud af gemmerne.

Til deres firma har Merle og Sara valgt navnet été cph, da de begge har et nostalgisk forhold til Frankrig. Été er fransk og betyder sommer. For de to guldsmede giver navnet associationer til noget friskt og lækkert, lyst og positivt:

– Vi synes, det ville være dejligt, hvis folk også forbandt dét at få lavet nye smykker til sig selv eller dem, de har kære, med dén stemning... ■ etecph.dk

NORLITE
DENMARK

NOR1601-010720
1395.-

Morten Nygaard i Kalundborg blev en af vores mange nye forhandlere i 2016.

Vil du med som forhandler i 2017 ?

Ring til:
Søren 22 19 22 63 (Sjælland)
Thomas 20 20 77 75 (Jylland og Fyn)

www.norlite-denmark.com

CHRISTINA®
JEWELRY & WATCHES

COLLECT URE
KAMPAGNE
Collect-ur med 1 diamant, 2 valgfri ædelsten og 1 element
KUN 990,-
SPAR 500,-

1 VÆLG ET COLLECT UR
Værdi 995,-

2 VÆLG TO ÆDELSTEN
Værdi 398,-

3 VÆLG ET MARGUERIT ELEMENT
Værdi 99,-

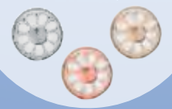

KONTORET *36 302 306*

JYLLAND & FYN
THOMAS *28 78 23 72*

SJÆLLAND
MARIA *40 51 13 83*

Christina Watches / www.christinawatches.dk

ØSTENS KØBENHAVN

East Copenhagen Jewellery

Kollektionerne fra East Copenhagen Jewellery er skabt med kærligheden til det skandinaviske formsprog og inspiration fra hjemlandet Vietnams natur og kultur.

PALM
Palm-kollektionen er inspireret af palmetræernes yndefylde svajen i vinden og lette bladhang. Vedhæng i forgyldt sterlingsølv med zirkoner. Pris 1.049,-

SAPA
Sapa er et bjergområde i Vietnam med enorme ris-terrasser, der fanger sollyset i et hav af stråler. Kollektionen genskaber de parallelle linjers glitren. Øreringe, 649,-

Palm øreringe 989,-

HOI AN
Hoi An-kollektionen er opkaldt efter lanternefestivalen i byen Hoi An. Her skaber de smukt slebne sten en illusion af oplyste lanterner, hvor lyset gløder på forunderlig vis. Halskæde i forgyldt sterling-sølv med zirkoner og krystal. Pris 829,-

WAVES
Waves-kollektionen er inspireret af havet på Vietnams østkyst med brusende bølger mod kysten. Øreringe i forgyldt sterlingsølv med zirkoner. Pris 1.279,-

Palm ring 1.099,-

Phuong Rohwer har boet i Danmark i 16 år og arbejdet i smykkebranchen i 10, hos nogle af de større danske smykkedesigner-re. Det enkle, stilrene skandinaviske design har Phuong taget til sig, uden at glemme sine vietnamesiske rødder.

– Alle mine smykker er designede med udgangspunkt i oplevelser eller minder jeg har, og det er de historier, jeg vil fortælle, siger Phuong. Inspirationskilderne går igen i kollektionernes navne, der er hentede fra den vietnamesiske natur og kultur.

I foråret 2016 blev East Copenhagen Jewellery udvalgt til at udstille på Brand New på årets brancemesse i København. På trods af en kort tidsfrist for det nystartede brand, lykkedes det Phuong at få designet og produceret fire kollektioner til udstillingen, samt forberede enhver tænkelig detalje, og hun kunne således præsentere sig selv som nyt brand med et udvalg af feminine smykker, der både er klassiske og nytænkende. ■

www.east-copenhagen.com

Udstiller 25-27 august 2017
newnordic

DESIGN
TRYK
WEB

MESSE MATERIALE
HAR DU BRUG FOR HJÆLP?

Hos os får du hjælp til grafisk opsætning og produktion

Vi leverer alt til din messestand. Send os en mail på post@prinfovejle.dk og vi sender dig en online version af vores inspirationsbog.

Vi er altid klar til at hjælpe
- ring til Geert på 22 21 34 80, så er du i gang...

Få vores inspirations-bog tilsendt

Pakkeløsning eksempel

Trykkeri og bureau
Nordkrogen 19, 7300 Jelling
T 75 87 17 44
www.prinfovejle.dk

prinfovejle®

CHRISTINA®
JEWELRY & WATCHES

BYT TIL *Nyt*

*Kun** 299,-
Spar 300,-

Byt dit gamle armbånd, snorebånd eller kassettebånd til et nyt CHRISTINA-læderarmbånd og spar 300,-

Vælg mellem 17 flotte læderarmbånd

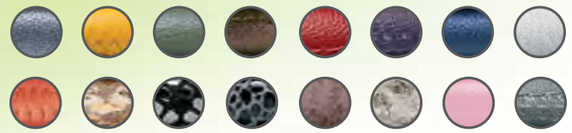

**Charms medfølger ikke*

KONTORET ***36 302 306***

JYLLAND & FYN
THOMAS *28 78 23 72*

SJÆLLAND
MARIA *40 51 13 83*

Christina Watches / www.christinawatches.dk

Made in Sweden

HUDVENLIGE SMYKKER

for den bevidste kvinde, der tænker på sin hud og sit helbred

Er dine kunder glade for flotte smykker? Det er vi også.
Vi synes tilmed at alle skal kunne bære flotte smykker uden at være urolig for nikkel, cadmium, bly og andre uhensigtsmæssige stoffer. Derfor findes Blomdahl medicinsk ørepiercing og hudvenlige smykker, udviklet i samråd med hudlæger.

BLOMDAHL
medical beauty
www.blomdahl.dk

ALLERGI NEJ TAK!

BLOSSOM

C♥PENHAGEN

DANISH JEWELS DESIGN

HOUSE OF JEWELLERY * JESSENS MOLE 12 * 5700 SVENDBORG * TELEFON 6915 5500

DESIGNERUR AF TRÆ

Vejrhøj

BREDDEGRADER
Nautic kollektionen bærer tydeligt maritimt præg med cylindrisk kasse, skråtskåret glas og urskiver inspireret af gamle navigationsinstrumenter og navnene er breddegradder på den nordlige halvkugle inden for kongeriget Danmark, Færøerne og Grønland.

Bo Bonfils er især kendt for sine Georg Jensen ure og vejrstation og sine ikoniske frimærker og plakater. Han har også lavet bestik under eget navn og designet en række armbåndsure blandt andet i samarbejde med Tom Christensen og Rosendahl. Nu byder han igen dansk design op til dans, denne gang sammen med den nye danske urbrand Vejrhøj, der er startet af iværksætter Janus Aarup.

Design har ingen alder

Mødet mellem 30-årige Janus og 75-årige Bo skete på utraditionel vis, da Janus tog sin cykel til Nordstrand ved Rørvig sidste sommer, ringede på Bos dør og inviterede sig selv på kaffe. Bo var skeptisk over for både manden og hans idé:

– Første gang jeg så uret, tænkte jeg: Hvad fanden, er det lavet af træ? Har de ikke råd til stål, eller hvad er det for noget? Man laver da ikke armbåndsure af træ, fortæller Bo om det første møde med Janus.

Men efterhånden som Janus præsenterede sin ide om ure af træ og stål i et enkelt design, blev Bo overbevist.

I al hemmelighed havde Janus faktisk også være skeptisk. At opsøge Bo Bonfils, var et råd han fik af en bekendt, og som han gik med et halvt års tid, før han gjorde noget ved.

Det første møde i Bos sommerhus varede otte timer og undervejs kom de rundt om mange fælles interesser fra ure, mekanik og Bos ældre Austin. Efterfølgende brugte Bo nattens små timer til at tegne de første grundskitser til kollektionen Vejrhøj Nautic.

– Jeg var slet ikke i tvivl om, at det kunne gå hen og blive unikt. Bo har den kant, som jeg ønskede vores nye ure skulle have. Vi deler sans

Designer Bo Bonfils, der prægede nordisk design i 80erne og 90erne, er tilbage med en klassisk kollektion af ure i træ og stål. Denne gang i samarbejde med en ung dansk startup, der ringede på Bonfils dør forrige sommer med en spæd idé.

VEJRHØJ NAUTIC
55° NORTH
Valnøddetræ
Rosaforgyldt 316L stål
Swiss Ronda AG værk
Safirglas
42 mm
Pris 2.795,-

VEJRHØJ

Vejrhøj er grundlagt i 2013 af Janus Aarup, kort efter han havde afsluttet sin uddannelse på CBS. Virksomheden designer og producerer ure af træ og stål forankret i den enkle nordiske designtradition og nordens maritime historie. Vejrhøj sælges i øjeblikket i 50 butikker fordelt over Danmark, Tyskland, England, Spanien, Singapore og Taiwan og er netop lanceret i Japan. Firmaets tredje kollektion, Vejrhøj Nautic, er skabt i samarbejde med designer Bo Bonfils. Kollektionen fusionerer træ, stål, schweiziske urværker og safirglas. Navnet Vejrhøj er taget fra den 113 meter høje bakke i Nekselø Bugt, hvor Janus Aarup er vokset op.

Designer Bo Bonfils og iværksætter Janus Aarup over tegnebordet. Deres unikke samarbejde er til fælles glæde: Hvor Bo hjælper Janus med design og viden, sørger Janus omvendt for, at Bo slipper for at beskæftige sig med produktion, leverandører og salg: – Efter at have tegnet for forskellige virksomheder gennem et helt liv, kan jeg i hvert fald sige; at arbejde for industrien er rent ud sagt røv og nøgler. Du har altid en med dårlig ånde og grimme sko, der synes noget andet. Det kan ødelægge og spænde ben for produkter, der er rigtigt tænkt, siger Bo Bonfils.

for detaljen og en passion for design, der har skabt et enestående og inspirerende samarbejde og ikke mindst venskab, fortæller Janus.

Træ og stål smelter sammen

Ved at kombinere træ, stål og et enkelt maritimt formsprog giver Bo og Janus sammen et karakteristisk bud ur-design anno 2017.

– Træ er besværligt at arbejde med. Der er mange begrænsninger med, hvor tyndt man kan lave det. Det har taget mig omkring fem måneder at få producenterne til at gå med på den tykkelse, vi er endt på i dag, fortæller Janus og fortsætter:

– For Bo var det vigtigt, at vi fik stål inkorporeret i designet, for at sikre robusthed og give uret noget tyngde. Derfor har vi lavet kassen i stål og derefter lagt en lynette i træ rundt om. På den måde har vi kunne forene kvalitet og æstetik med naturens rå materialer uden at kompromittere den enkelthed og elegance, som plejede at kendetegne dansk design, dengang Bo var på min alder.

Gennembrud i Japan

Sidst i marts blev Vejrhøj lanceret i Japan, og lige fra start er urene blevet taget imod med åbne arme på det japanske marked.

– Vores japanske distributør har omsat for en halv million danske kroner i løbet af de to første uger. Så uden at overdrive kan vi sige, at det går rigtig stærkt, lyder det fra en tilfreds Janus, der forud for distributionen i Japan har gjort en grundig forberedelse:

– Ud over hele den forretningsmæssige side af at åbne på et nyt marked har vi især haft fokus på forståelsen af kultur og normer i Japan. Vi har ansat en japansk medarbejder i Danmark, og det vil jeg anbefale alle unge virksomheder at overveje, hvis de ønsker at prøve kræfter med det asiatiske marked. For ganske nyligt er vi kommet ind i Japans største department store, Isetan i Tokyo. ■

www.vejrhoj.com

På bagsiden af Nautic kollektionen har Bo Bonfils lavet en grafisk gengivelse af lyset i fyrtårnet på det gamle fyrskib XI, hvor han selv boede og havde designstudie i mange år.

GULDPOETERNE

Goldpoets

Der er vel i virkeligheden ikke noget bedre navn for et smykkefirma end det, Malene Bie har fundet på: Goldpoets – guldpoeterne.

CORPUS
Ringe
Forgyldt: 3.000,-
18 kt guld: 30.000,-
Sølv: 2.800,-

Og Goldpoets design fuldt op til navnet: Smykkerne har et kunstnerisk udtryk, der både viser metallets råstyrke med tydelige spor af hammer og fil, og samtidig udstråler en sanselig og skrøbelig æstetik med pludselige mønstre, tegninger og præg, der minder om halvt færdige tanker, og som åbner smykkerne op til fortolkning og oplevelse på egen hånd.

I sine smykker beskæftiger Malene sig med vores liv i storbyen og i mødet med naturen. Et godt eksempel er kollektionen Humans, om hvilken Malene siger:

– Humans er en ode til alt dét, der former os. Vores bankende hjerte, omskiftelige følelser, rynker af visdom, kerne, sjæl og krop. Hvis en af de elementer mangler, kan vi simpelthen ikke eksistere. Det er den harmoniske forening af hoved, hjerte og krop, der gør os til mennesker. ■

www.goldpoets.com

WISH
Halskæde med præget vedhæng.
Forgyldt sølv:
2.000,-

MOON RAY
18 kt guld 7.000,-
Forgyldt 2.000,-

GLORY *ring fra Heaven kollektionen.*
18 kt guld med ni x 0,015 ct Top Wesselton/
VVS brillanter. Pris 23.000,-
Uden diamanter 20.000,-

Alle smykker produceres i hånden i Danmark og ikke to smykker er helt ens.

EVER
18 kt guldarmring med tre 0,04 ct
Top Wesselton/VVS brillanter.
Pris 25.000,-

ICON
Øreringe med præg
Forgyldt: 1.900,-
18 kt guld: 7.000,-

THE EYE
Ring i sølv

Malene Bie er uddannet beklædningsdesigner fra Danmarks Designskole, og hendes tilgang til smykkedesign er både unik og markant. Hvert smykke er et lille stykke kunst, udsprunget af moderne byliv og skandinavisk natur.

The Swan

RUBEN SVART

www.svart.dk mail: ruben@svart.dk telefon: 33 33 04 16

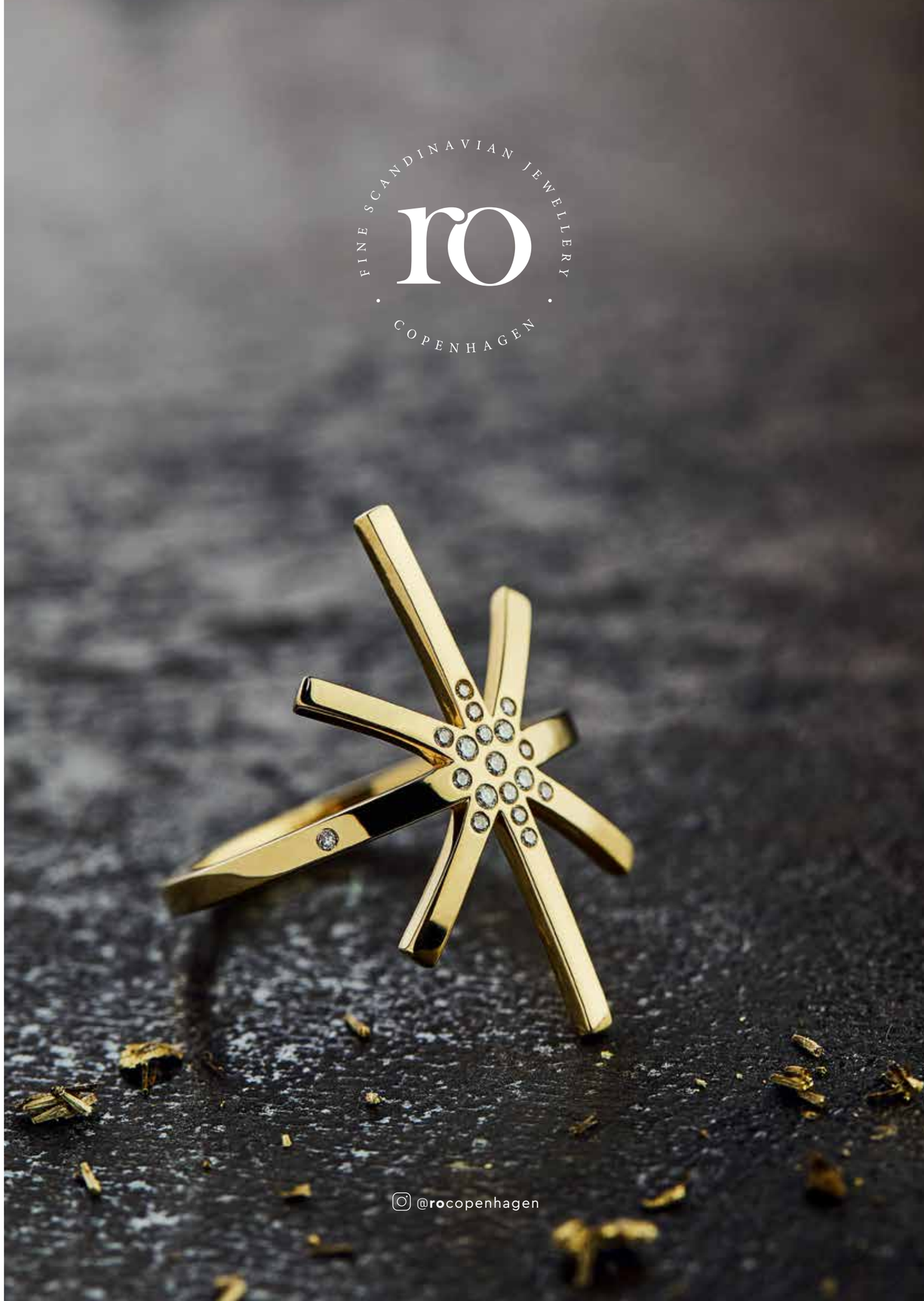

GODT FORANKRET

Paul Hewitt

Paul Edward Hewitt arbejder som skræddermester i London i begyndelsen af 1900-tallet. Han forelsker sig i en nordtysk pige og emigrerer derfor til Oldenburg i Holstein, hvorfra vores nuværende gren af kongefamilien også stammer. Han åbner en butik for herrekonfektion og får stor succes med sin kombination af britisk gentleman-stil og tysk kvalitet.

Omkring hundrede år efter, i 2009, går hans oldebarn på universitetet, men har drømme om at starte sit eget firma med ure, smykker og tilbehør. Han bladrer gennem familiens analer og falder over Paul Hewitt. Han beslutter at følge familiens tradition for at producere unikke goder med tilknytning til livet ved og på havet.

Herfra stammer firmaets motto Get anchored to the things you love. Et udsagn, der både hentyder til det maritime liv ved Nordtysklands kyster, til familierødderne i firmaets historie samt til grundtanken om god, håndlavet kvalitet. I alle smykker og ure indgår ankeret som gennemgående tema ligesom kraftige, flettede armbånd har karakter af tovværk.

I 2016 var Paul Hewitt blandt Tysklands hurtigst voksende brands inden for ure og smykker med en vækst på hele 600 procent, over 1 million følgere på Facebook og Instagram og en stigning i distribution fra seks til 30 lande. I Danmark importeres Paul Hewitt af Dana Ure/Festina Danmark, der forventer sig meget af det nye populære navn, der har lige stor appel til mænd som til kvinder. ■ festina.dk

Udstiller 25-27 august 2017
newnordic

PHREPS
Armbånd af knyttet læder som kraftigt tovværk med ankerlås i forgyldt stål. Fra 348,-

KNOTENARMBAND
Nylonarmbånd med store, knyttede knuder. Fra 148,-

NORTH BOUND
Blødt læderarmbånd med anker i forgyldt stål. Pris 498,-

Paul Hewitt er et ungt, tysk livstilsbrand med smykker og ure, godt forankret i det gode liv ved havet.

PAUL HEWITT SMYKKER
Nært beslægtet med urene er Paul Hewitt smykker, hvoraf flere serier er til både mænd og kvinder og i mange forskellige farver, der matcher urene.

PAUL HEWITT URE
Paul Hewitt har tre distinkte urserier: Great Atlantic, Sailor og Signature, der alle benytter gode kvalitetsværker fra schweiziske Ronda og japanske Miyota. Urene har ridsefrit safirglas og er af stål, ionbelagt med rosa guld, guld, sølv eller gun metal. Du kan vælge mellem mange forskellige farve rem i mesh, lænke, læder eller perlon, der er en fint flettet læderrem.

SIGNATURE LINE
Forgyldt stål og mesh lænke. Priser fra 1.598,-

ANCUFFS
Armring i forgyldt stål. Pris 498,-

SAILOR LINE
Rosaguldbelagt stål Perlon læderrem. Priser fra 1.098,-

GREAT ATLANTIC LINE
Gun metal-belagt stål. Priser fra 1.598,-

FINE SPIRAL
14 kt guld
5.500,-

Pernille Lauridsen

Pernille Lauridsen opfordrer kvinder til at udtrykke sig gennem hendes feminine og kropsbevidste designs, med fantasier fra fristende isvafler til bugtende guldtråde...

Pernille Lauridsen Jewellery

SOMMERPERLER

BUTTERFLY
Forgyldt sølv
Pr par 1.200,-

FINE SPIRAL
14 kt guld og
ferskvandsperle
3.600,-

ICE CREAM
Naturligt farvet
ferskvandsperler
eller Tahitiperler
Forgyldt sølv 4.000,-
14 kt guld 12.000,-

WAVES
18 kt guld
og ædelsten
3.500,-

WAVES
18 kt guld
og ædelsten
2.200,-

WAVES
18 kt guld
Tahiti og
ferskvandsperle
4.000,-

Pernille Lauridsen begyndte sin rejse som smykkedesigner i 2012, da hun startede på en kunsthøjskole i Holbæk. Hun troede faktisk, at hun skulle lave foto- og videokunst, men blev i stedet fanget af smykkelinjen. Her kunne hun hurtigt gå fra idé til virkelighed, lege med former, udtryk og farver i materialer, som krævede et håndelag. Næste skridt blev derfor guldsmedeuddannelsen på Københavns Tekniske Skole.

Det blev dog kun til grundforløbet, for allerede i 2013 var hun igang med at sælge sine egne smykker.

Siden 2016 har hun haft værksted og butik i smykkekollektivet Flux på Dybbølsgade i København, hvor hun skaber håndlavede smykker af ædelmetaller, perler og farvestrålende ædelsten. Herfra er hun blandt andet nået helt til X Factor finalen på DR, hvor Mette Lindberg var fuldt dekoreret i Pernille Lauridsen.

Det håndgribelige fantasifulde

Pernilles røde tråd er, at smykkerne er legende, og der er ikke så mange regler for, hvordan de skal se ud. Det er tredimensionelle smykker med flydende organiske former. Hun elsker at arbejde med perler og sten, som det fremgår af eksemplerne her.

– Perler er smukke, bløde, feminine, og deres sarte toner komplimenterer metallet fantastisk. Det bedste ved at lave smykker er det håndgribelige, fantasifulde, og at det er sjovt at lege med, fortæller hun.

Hendes design opstår oftest i hænderne; derfor skitserer hun sjældent. Det bliver også kun sjældent en variation to af smykkerne, for den første udgave, skabt spontant, er som regel den, der føles rigtigst. ■

pernillelauridsen.com

SIF JAKOBS
JEWELLERY

sifjakobs.com

Anfella Bangle & Anfella Ring. Sterling silver with white zirconia & baguette zirconia.

Vi glæder os til, at se jer på vores stand 69 på
New Nordic Jewellery & Watch Show Copenhagen

Retail Jeweller UK JEWELLERY AWARDS
29 June 2016 | London Hilton, Park Lane
WINNER

INHORGENTA MUNICH
Inhorgenta Award 2017
Fashion Jewelry Brand
of the Year

SIFJAKOBS.COM SIF JAKOBS JEWELLERY SIF JAKOBS JEWELLERY

BOWEN
Retro-inspireret layout med hilsen til 70ernes robuste urkasser, med hvælvet glas, perforeret læderrem og racerbane-skive.

Orlo er et nyt, dansk urmærke, der lancerede en overbevisende, første kollektion her i foråret.

ET URBRAND LÆGGER UD

Orlo Watches

Hvor mange danske urmærker begrænser sig til at placere et logo på et standard-ur fra Japan eller Schweiz, så er Orlo Watches optaget af egentligt design. Det afspejler sig i den enkelte model og i at have et spænd af forskellige kollektioner med hver deres karakter og særlige træk.

Orlo Watches blev startet i 2016 af Frederik Høltzel og Kenn Haagaard; et partnerskab, der kombinerer kreativitet med forretningssans. Kenn er en erfaren marketing manager, og Frederik har en lang baggrund inden for ure. Hans oldefar, Rasmus Jensen Jørgensen, var urmager på Tåsinge, og også han havde sit eget urbrand. Frederik er Orlos kreative direktør, er oprindeligt uddannet gemmolog, og har designet og produceret ure for en række europæiske og skandinaviske urmærker.

Overbevisende udspil

Orlo kollektionerne har været undervejs på tegnebrættet i et stykke tid. Designet er inspireret dels af skandinavisk minimalisme, dels af Frederiks oldefars gamle ure. Og så er de to urproducenter ikke helt upåvirkede af det maritime liv i Svendborg, hvor firmaet holder til, og Det sydfynske Øhav, hvor også oldefar boede. Af Orlo Watches' første fire serier – Copenhagen, Bowen, Hitch og Ossel – har de tre sidstnævnte således navne efter knob.

Det er fire distinkte serier, med hver deres karakter og konceptuelle univers. Copenhagen låner sin elegante grafik fra det tidlige 1900-tals sirlige lommeure, Ossel har tal og visere i flamboyant art-deco stil, Bowen har 70ernes maskulint fremhævede urkasse i en hyldest til datidens mandlige ikoner som Steve McQueen og Paul Newman, og Hitch er en moderne version af det klassiske motorsportsur komplet med lufthuller i remmen.

De fire første serier vil i øvrigt snart få følgeskab af smykkeure, dykkerure og kronografer, lover Frederik og Kenn. ■

www.orlowatches.com

OSSEL
Art-deco stil med store, svungne tal og designede visere.

Orlo Watches er lige klædelige til kvinder som mænd. Hver serie fås i tre størrelser.

OSSEL
41, 39 og 36 mm. Stål og alligatorpræget italiensk læder. 1.800,-

BOWEN
42, 39 og 36 mm. Poleret stål, mineralglas og kraftig, perforeret kalvelæder. 1.800,-

COPENHAGEN
41, 39 og 36 mm. Stål, mineralglas og italiensk læder. 1.800,-

HITCH
41, 39 og 36 mm. Fås i flere farver. 1.850,-

Alle urene har japanske quartzværk. Remmene kan nemt skiftes for at give et nyt look.

ORLO

Navnet Orlo er rundet af flere inspirationskilder. Man kan finde navnet gemt i det franske udtryk *manufacture d'horlogerie*, der betyder kunsten at lave ure. Og der er også lånt fra det oldnordiske begreb *ørlög* (udtales or-log), som udtrykker forholdet mellem individet og skæbne, og som kan sammenlignes med begrebet karma. Og endelig danner de to O'er i logoet en ottetals-knude samt et timeglas, når det ses lodret, og evighedssymbolet, når det ses vandret.

COPENHAGEN
Designet er inspireret af de sirlige lommeure fra begyndelsen af forrige århundrede, opdateret til en moderne version med himmelblå visere og index.

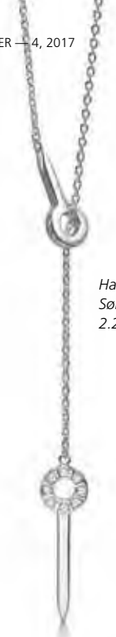

Halskæde
Sølv og diamanter
2.295,-

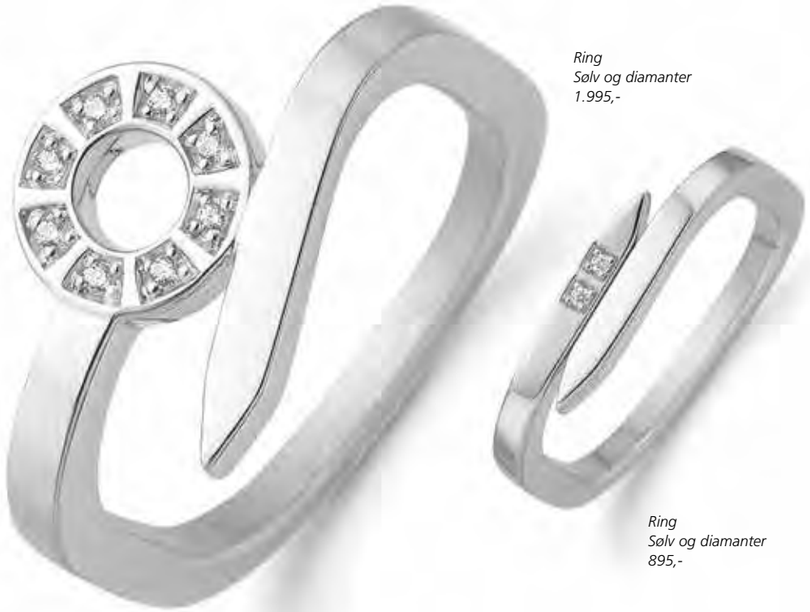

Ring
Sølv og diamanter
1.995,-

Ring
Sølv og diamanter
895,-

Kranz & Ziegler

BUKKEHAVE

Udstiller 25-27 august 2017
newnordic

Guldsmed Christine Bukkehave har designet en kollektion i rhodineret sølv, diamanter og lapis lazuli for Kranz & Ziegler. Udgangspunktet er det stramme, firkantede udtryk, som giver et enkelt og minimalistisk look, i tråd med Christines design-dna, som blandt andet ses i hendes egen Sedna-kollektion. Ved siden af samarbejdet med Kranz & Ziegler driver Christine sit eget smykkefirma, Bukkehave. ■

k-z.dk I christinebukkehave.dk

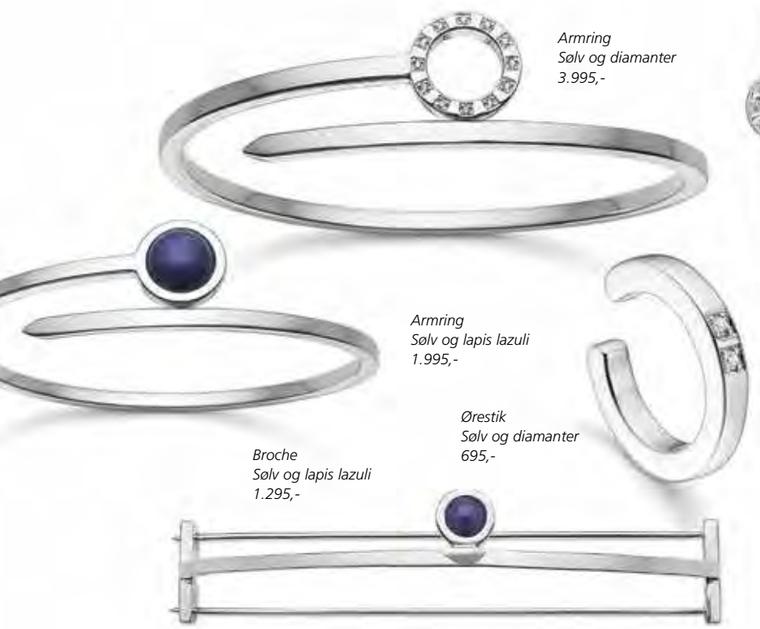

Armring
Sølv og diamanter
3.995,-

Armring
Sølv og lapis lazuli
1.995,-

Ørestik
Sølv og diamanter
695,-

Broche
Sølv og lapis lazuli
1.295,-

Øreringe
Sølv og diamanter
3.495,-

I 2015 vandt Christine Bukkehave en af Danmarks fornemmeste smykkepriser, Skt. Loye, for sin serie af smykker skabt af blandt andet hvaltænder, sælskind, sodalit og hestehår.

MASERATI URE
VEJL. PRISER FRA KR. 1.195.-
FORHANDLERINFORMATION: HOUSEOFEXCELLENCE.DK

ATHENS
Forgyldt sterlingsølvring med håndsatter scweiziske krystaller. Pris 695,-

Abelstedt Jewellery

10. maj åbnede Abelstedt showroom på Strøget i København.

SHOW-PEACE

I 2014 vakte Julie Abelstedt opmærksomhed som 17-årige iværksætter, der startede sit eget smykkebrand. Siden er salget af hendes elegante ring-kollektion gået forrygende på nettet og har ført til en hastig ekspansion og efterspørgsel på globalt plan.

Men det er ikke alt, der kan klares over nettet eller hos forhandlerne, for eksempel at kunne give kunderne en komplet fysisk oplevelse af brandet. Derfor har firmaet nu åbnet et showroom, hvor kunder kan inviteres indenfor i et luksuriøst Abelstedt univers.

– Vi vil gerne give vores kunder en ultimativ oplevelse af at komme ind i Abelstedts verden af ringe. For at sikre en mere intim og tættere kontakt har vi valgt at placere os væk fra gadeniveauet, fortæller meddirektør Oliver Eggertsen.

Højt hævet

Showroomeet befinder sig på øverste etage af Amagertorv 15 på Strøget blandt andre eksklusive mærker tæt ved Højbro Plads. Fra det travle og larmende gadeniveau bevæger man sig op til rolige og elegante omgivelser. Her kan man i ro og mag beskue og afprøve hele ringkollektionen i sterlingsølv, mens man nyder en kop kaffe i loungen.

Abelstedts succes på nettet er indtil videre baseret på kollektionen på 16 ringe, som er nøje designede af Julie selv. I forbindelse med åbningen af showroomet udvides med fire nye designs, og i fremtiden vil der komme yderligere nye designs til i hastigere tempo.

– Vi glæder os til at invitere nye forhandlere samt kunder op til vores nye adresse. Endelig kan vi engagere vores kunder på en ny og helt vores egen måde, fortæller Julie. ■

www.abelstedt.dk

Udstiller 25-27 august 2017
newnordic

Modsatte side ses Abelstedts kontor i forbindelse med showroomet. De i alt 90 kvm på Strøget er designet ud fra Abelstedts traditionelle farvepalette, hvor den royalblå farve med de lysegrå toner er essensen af brandet.

HARTFORT
Emerald og princess cut og en Marquise cut sten i midten. Det er schweiziske krystaller og håndlavet forgyldt sterlingsølvring. Ligner en million. Pris 775,-

Bløde lænestole i loungen er klar til at du kan tage en pause og en kop kaffe.

Julie Abelstedt og hendes partner Oliver Eggertsen har skabt en fredfyldt oase øverst oppe under taget på Strøget lige ved Højbro Plads. Med både placeringen væk fra gadeniveau og den gennemført stilfulde indretning, der er som taget ud af et finere hotel, giver Abelstedt et interessant bud på, hvad en smykkebutik også kan være.

GLYPTOTEKET
Alle urene har Quartz Miyota Movement GL20, stålkasse, safirglas og læderrem. Herreure måler 40 mm. Pris 1.124,-

KLOKKEN TI

Chris Copenhagen

Nyt dansk urmærke har base i Florida, men bevæger sig hjemmevant rundt i Københavns gader og bygninger...

Chris Kaiser Sørensen har været selvstændig, siden han som 18-årig flyttede fra Århus til København og blev medejer af firmaet Unisport, der i dag er blandt verdens absolut største fodboldbutikker. Han solgte sin part i 2007 og har derefter gennem syv år haft stor succes med at drive netbutikken Uniwatches.dk, der ifølge Chris selv har skandinaviens største udvalg af modeure fra alle de kendte mærker.

Sidste år valgte han så at føre en gammel drøm om at designe ud i livet. Det blev til den første urkollektion, lanceret den 16/10. Datoen er ikke tilfældig, det er nemlig hans egen fødselsdag, og det er planen hvert år på denne dag at lancere årets nye kollektion.

Skridtet fra provinsen til hovedstaden er blevet suppleret med et lidt større spring til Miami i Florida, hvorfra Chris nu har sin base. Ikke desto mindre har brandet fået navnet Chris Copenhagen, som en hilsen til byen, hvor han trådte sine første erhvervseventyr.

Historien om 10

– Når du designer noget i dagens Danmark, er det ikke nok blot at sætte en vare på gaden og dermed tro, at den sælger sig selv. Der skal en særlig historie eller noget, som folk kan relatere til, mener Chris.

Hans historie drejer sig blandt andet om København. Hver model har navn efter steder eller gader, som man kan forholde sig personligt til. Et andet element er tallet 10, som altid er i fokus på urskiven. Chris' helt store passion er fodbold, og Diego Maradonas tal på ryggen var 10:

– Med fokus på dette 10-tal føler jeg, at jeg kort og godt kan se mig selv i urene, hvilket jeg mener må være essentielt for enhver urdesigner.

Efter seks måneder i luften med sine egne ure, er Chris igang med et nyt eventyr. For nyligt skrev han således med tilfredshed på sin blog, at kendskabet har spredt sig til flere og flere steder i verden, herunder Tyskland, Østrig og sågar Marokko og Filippinerne. ■

www.chriscopenhagen.com

FOLKETINGET
Blå skive og brun crocorem. Pris 1.049,-

BREDGADE
Sort rem og skive med roseguld kasse og index. Pris 1.499,-

RUNDETÅRN
Lys croco og hvid skive. Pris 1.399,-

På alle Chris Copenhagen ure er 10-tallet på en eller anden måde fremhævet eller i spil. Det er en hyldest til Chris Kaiser Sørensens store fodboldidol, Diego Armando Maradona, der spillede med 10-tallet på ryggen:

– Den argentinske stjerne havde en enestående evne til at få selv den sværeste form for fodbold til at se legende simpelt og enkelt ud, og jeg prøver at lade mig inspirere til samme lette og enkle tilgang i mit design, siger Chris. Alle ure produceres i et begrænset oplag på 2016 eksemplarer for at mindes firmaets startår.

NØRREBRO
Damemodel på 36 mm Blå croco og hvid skive. Pris 1.399,-

SUSANNE FRIIS BJØRNER®
COPENHAGEN

14 karat, brillant, ferskvandsperle
Vejl. udsalg DKK 2.525,-

14 karat, brillanter, Swiss topas
Vejl. udsalg DKK 2.000,-

14 karat, brillant, Swiss topas
Vejl. udsalg DKK 1.725,-

14 karat, brillant
Vejl. udsalg DKK 3.375,-

14 karat, brillant
Vejl. udsalg DKK 2.000,-

14 karat, brillant
Vejl. udsalg DKK 1.725,-

14 karat, rubin, ferskvandsperle
Vejl. udsalg DKK 6.300,-

14 karat armbånd, brillanter
Vejl. udsalg DKK 3.275,-

susannefriisbjorner susannefriisbjorner
Find nærmeste forhandler på www.sfbcph.com | Phone +45 33 33 04 55 | info@sfb-aps.dk

Student & Studine

SPRING UD

Af Christian Schmidt

Det er tid for årets studenter at følge bøgen og springe ud. Vi har kigget på nogle af traditionerne omkring fester, huer, heste og andet halløj.

STØVRING DESIGN
Studenterhuer og kæde i sølv med emalje. Pris 495,-

DESIGNERS FAVORITES
Øreringe i forgyldt sølvmed perle og ædelsten. Pris 999,-

RABINOVICH
Sølvørestikker med aventurin og zirkonia Pris 795,-

LINE & JO
Miss Epi øreringe 14 kt guld og koral 3.600,-

WILLE JEWELLERY
Parousia guldring i 18 kt. 14.450,-

SCROUPLES
Armringe i 8 kt guld Pris 2.495,-, 2.495,- og 2.995,-

EAST COPENHAGEN JEWELLERY
SAPA ring, forgyldt sterlingsølv med cubic zirkonia. Pris 749,-

BYBIEHL
Swan ørestikker i forgyldt sølv med zirkoner. Pris 795,-

LINE & JO
Miss Essa ring 14 kt guld og koral 1.500,-

RANDERS SØLV
Guldring i 14 kt til 3.550,- 8 kt til 2.225-

ENAMEL COPENHAGEN
Balls ring 350,-

CHRISTINA JEWELRY & WATCHES
Sølvarmbånd fra 499,-

DYRBERG/KERN
Model 35013 i stål. Pris 1.299,-

MAI COPENHAGEN
Indian Bracelet Diamond No5 449,-

DULONG FINE JEWELRY
Armbånd i guld med Tahitiperler. 19.900,-

BREIL
Model TW1492 med kasse og kraftig lænke i stål og rosa perlemorsskive. Pris 1.195,-

Huernes indtog

Studenterhuen daterer sig tilbage til midten af 1800-tallet. Ved det første fælles-skandinaviske studentermøde, afholdt i København i 1845, mødte de svenske studenter op med ens hvide huer med sort fløjlsrand samt kokarde i gul og blå (en kokarde er det lille emblem, der sidder foran på pulden, og som kan have mange forskellige udformninger). Nordmændene var i sorte kvasthuer, efter sigende ikke ulig nissehuer, med skygge og lang kvast. Kokarden var i rød, hvid og blå.

Hvor vores broderfolk således allerede havde ensrettet sig, mødte danskerne blot op med deres forskellige, forhåndenværende kasketter, pyntet med kokarder i rød og hvid. Noget kunne tyde på, at danskerne blev inspireret af svenskerne, for i 1862, hvor der atter var skandinavisk studentermøde i København, bar de danske studenter hvide eller sorte klædeshuer med kokarde og emblem med kors. Den sorte version blev enerådende omkring 1870, stadig med en noget mere poset hattepuld end i dag. Fra 1880erne af fandt huen nogenlunde sin nuværende form.

Et måltid på hatten

Hvor mange studenterhuer idag hurtigt forsvinder ind et sted bagerst i klædeskabet, blev de før i tiden brugt i en væsentlig længere periode.

I begyndelsen af 1950erne solgte studenter således juletræer i december måned i København iført deres studenterhuer. Og digterpræsten Kaj Munk siges at have brugt sin hue som jagtkasket. TIlbage i 1800-tallet kunne man ligefrem opnå et gratis måltid mad »på hatten« ved at bære sin studenterhue og signalere, at man havde småt med midler.

Lille hoved, stort hoved

Siden 1800-tallet er der kommet mange nye traditioner til omkring studenterhuen. Henunder foråret, når huerne bestilles, afgøres det hvem i klassen, der har det mindste og det største hovedmål, og det er begges lod at give en kasse øl til klassen. Ved endt studentereksamen skriver klassekammerater og lærere deres navn på inderside af pulden, og i midten skrives den sidste eksamenskarakter.

Et hak i remmen

At blive student er nært forbundet med øl. Ved studenterfester kan forskellige præstationer udi indtagelsen heraf udløse særlige hædersbevisninger. At holde sig

PIONI DESIGN
Nomad øreringe i sølv
1.155,-

AAGAARD
Blomsterring fra From Anno 1931 serien. Sterlingsølv. Pris 750,-

NINNA YORK
Cryx Mini sølvring
1.000,-

AAGAARD
Broche i sølv fra From Anno 1931 serien.
Pris 1.195,-

HEIRING
Rustique ring i sølv. Fås oxyderet, forgyldt og rhodineret.
2.150,-

PERSUEDE
Wellborn ring
Forgyldt sølv
895,-

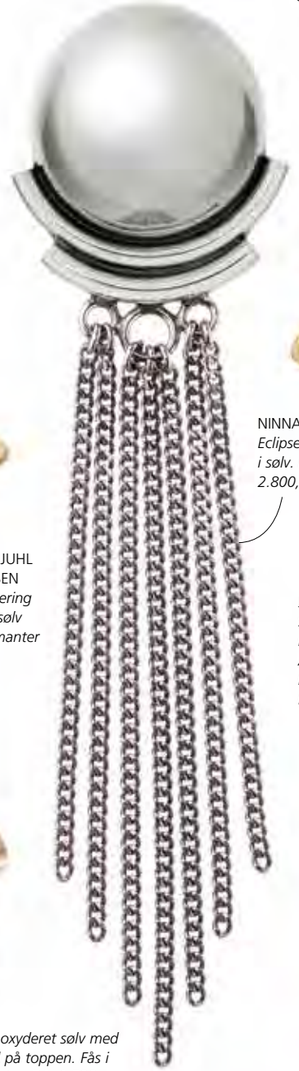

SIGRUN UGGERBY
for Kranz & Ziegler
Guldring til 595,-

VERA VEGA
Armring i forgyldt sterlingsølv, 1.699,-

SOFIE LUNØE
Fold øreringe
i oxyderet sølv
2.000,-

NINNA YORK
Eclipse øreringe
i sølv. Per par
2.800,-

MALENE JUHL JØRGENSEN
Arrow ørering
Forgyldt sølv
med diamanter
2.000,-

JAGUAR
Special Edition 2017 i rosegold. Safirglas, 10 ATM og Swiss Made. Fås i flere skivefarver.
Pris 7.498,-

HEIRING
Miu ring i oxyderet sølv med 14 kt guld på toppen. Fås i flere varianter. Pris 1.500,-

BLOSSOM COPENHAGEN
Oxyderet sølvring med syrener og hjerte graveret i skinnen
Pris 1.575,-

Ørestikker 300,-

Ring 400,-

GULD & SØLV DESIGN
Sølv med rosaforgyldte detaljer

Halssmykke, 45 cm 450,-

Student & Studine

SPRING UD

BLOMDAHL
Pendant Plain Straight
ørestikker. 20 mm
Pris 399,-

MARIA BLACK
Knight Ring
i sølv, 400,-

AAGAARD
Armbånd fra From Anno 1931 serien i sterlingsølv med rav. Pris 3.900,-

Niels Erik From (1908-1986) betragtes som en af de store designere i moderne dansk design. Både med sit arbejde som sølvsmed og juveler, var Niels Erik From med til at definere skandinavisk smykkedesign. Aagaards From Anno 1931 kollektion er kendetegnet ved moderne formsprog, med meget lidt dekoration. Smykkerne er klassiske og består af rene linjer, som passer til både hverdag og fest, og smykkerne kan bæres på tværs af generation.

IZABEL CAMILLE
Imperfect øreringe
i oxyderet sølv
med zirkoner.
Pris 900,-

SIF JAKOBS
Ring i rosaforgyldt sølv
med zirkoner. Pris 1.199,-

KINZ KANAAN
Flowers Rhythm
ørestik i sølv. 600,-

vågen hele natten – fra solnedgang til solopgang – markeres med et hak i svedremmen. At være vågen 24 timer i træk giver ret til at vende huen 180 grader og bære skyggen i nakken. Har du konsummeret en hel kasse øl inden for 24 timer, har du ret til at fastgøre en ølkapsel på huen. Denne bedrift var større i fordums tider, da en ølkasse talte hele 50 bajere.

Ender du under festens løjer til udpumpning, må skygge ryge sig en tur. Og så må du ifølge tradition eller overtro ikke gå med huen, før den sidste eksamenskarakter er i hus; ellers vil du aldrig blive student.

Dansen om et eller andet

Ingen studenterfest uden en dans omkring et eller andet. Traditionen stammer fra København, hvor dansen omkring Krinsen med rytterstatuen af Christian 5. på Kongens Nytorv kan dateres tilbage til 1930erne. I 1944 forbød tyskerne dansen,

Student & Studine

SPRING UD

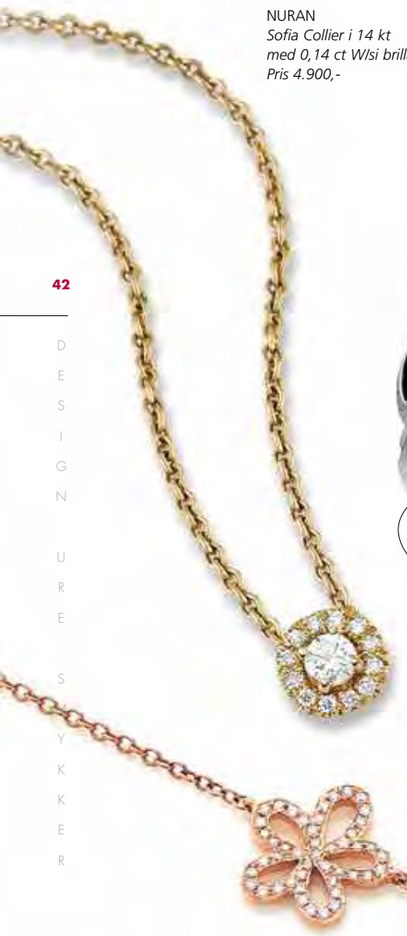

NURAN
Sofia Collier i 14 kt
med 0,14 ct WIsi brillanter
Pris 4.900,-

KATRINE KRISTENSEN
Thick Liquid Ring
18 kt guld
5.400,-

SUSANNE FRIIS BJØRNER
Armbånd i sterlingsølv
1.725,-

KESKI-POMPPU
Øreringe i sølv.
1.860,-

STØVRING DESIGN
Statement vedhæng
Rhodineret sølv.
Pris 395,-

RABINOVICH
Sølvring formet som blad
Pris 850,-

SIF JAKOBS
Pila ringe i rhodineret sterlingsølv
Med hvide zirkoner 599,-
Uden 499,-

ZABEL
Ring i sterlingsølv.
Pris 1.500,-

TOFTEGAARD
Hart armring i 14 kt
11.500,-

COPENHAGEN WATHCES
Ur med knyttet rem af rosafarvet
faldskærmsline. 1.200,-

SPIRIT ICONS
Ghetto ørestikker i forgyldt
sterlingsølv med to 0,01 ct
WVS brillanter. Pris 495,-

RUBEN SVART
Armbånd i 18 kt guld med 46 brillantet,
i alt 0,20 ct TW/VVS-VS. Pris 10.300,-

CARRÉ
Guldring i 10 kt.
1.900,-

JAGUAR
Special Edition 2017 i forgyldt.
Safirglas, 10 ATM og Swiss
Made. Fås i flere skivefarver.
Pris 7.498,-

BYBIEHL
Halo øreringe i forgyldt sølv
med en enkelt zirkon. Pris 895,-

BLOMDAHL
Pendant Plain Straight
ørestikker. Pris 399,-

LUND COPENHAGEN
Ringe i sterlingsølv
fra 495,- til 695,-

HYGGE WATCHES
Serie 2204 chronograph med
Seiko TMI VD57 værk. Stål,
mineralglas og læder.
Pris 2.195,-

men Magasin du Nord gav de nødstedte studenter en hjælpende hånd og lagde lokaler til festlighederne, inklusive en model af en hest.

I andre byer har man fundet andre gode emner at danse om. I Gladsaxe er det om Den Afklædte Skatteyder foran Rådhuset, i Slagelse er det om Skt. Michael og Dragen på Nytorv, i Helsingør er det om Rudolph Tegners Danserindebrønden, i Randers om Niels Ebbesen på Rådhustorvet, i Køge om Frederik 7. på Køge Torv, i Fredericia om Landsoldaten og i Vejle såmænd om bøgen på Rådhustorvet.

Køreturen

En fast ingrediens er også køreturen i samlet flok med hestevogn, en gammel lastbil eller et tilsvarende stemningsfuldt befordringsmiddel. Undervejs kan der på store bannere tilbydes pikante oplevelser for de øvrige trafikanter mod at dytte.

Køreturen er formentlig lidt yngre end traditionen med dansen om Krinsen, men den voksede gennem 1960erne til et omfang, så Justitsministeriet så sig nødsaget til i 1975 at nedfælde et særligt regelset herom.

I 2015 var det nær gået galt med en stor polemik om den særlige brug af veteranlastbiler. Fra EUs førerbunker i Bruxelles lød det pludseligt, at køreturene med de gamle lastbiler skulle forbydes, fordi de ikke havde lovpligtige fartskrivere.

Tilbage er måske blot at nævne, at kvinder først kunne blive studenter fra 1877. Og ak ja, de fik først stemmeret i 1915... ■

Kilde: Uddannelseshistorie.dk m.fl.

Golden business

The Nordic Watch & Jewellery Fair

8-10 September 2017

Precious

STOCKHOLM NORDIC WATCH & JEWELLERY FAIR

PRECIOUSFAIR.SE

PAUL HEWITT

EST. 2009

NORTHERN GERMANY

Nyhed fra Dana Ure
Kontakt Joakim for mere information
Tlf. 75 65 43 00

VICTORINOX

Victorinox er meget andet end de velkendte schweizerknive, blandt andet har de en stor urkollektion, hvoraf I.N.O.X V er nyeste skud på stammen, specielt rettet mod kvinder. Det er stilsikkert og flot og passer lige godt til arbejde, fest og vandreture i det fri (husk schweizerkniven...). De lækre, knyttede remme af faldskærmsline er lavet af det svenske firma Naimakka. Uret fås også med sort eller hvid skive og med gummirem. Priser mellem 4.890,- og 5.390,-.

VICTORINOX I.N.O.X V
Er kvinder særligt krævende? I hvert fald har Victorinox underkastet det nye I.N.O.X V hele 130 forskellige holdbarhedstests. Det har således klaret et frit fald fra 10 meters højde mod en betonflade, det er blevet kørt over af en 25 ton lastbil, det overlevede en mindre istid på 51 minusgrader, og det røg (ups!) en tur i vaskemaskinen på kogevask.

ØRE-PYNT

Fås i sølv, rhodineret og forgyldt. Pris 499,-

Inside Earring fra René Pold gør sig, som navnet antyder, i øresmykker, der sidder inde i øret og derfor ikke kræver hul. Men det forhindrer ikke firmaet i også at have hul-i-øret smykker, som den lange, svungne model herover, i forgyldt sterlingsølv med ferskvandsperle.

Sommer i Ringkøbing

Et kig fra Lone Keilbergs fine butik på Vester Strandgade.

FANTASIA
af Lone Keilberg Unika, håndlavet ring i kobber med ferskvandsperle. 1.650,-

Vester Strandgade i Ringkøbing bliver fem sommer-mandage byens nye, gamle latinerkvarter, med et mylder af gadeliv, boder, handel, kunst og aktiviteter.

– Slut med at sove Tornerosesøvn her i én af vor gamle købstads allersmukkeste gader! Sådan siger smykkedesigner Lone Keilberg, der flyttede til Ringkøbing for godt et år siden og åbnede butik og smykkeværksted på Vester Strandgade.

Hun er initiativtager til Ringkøbings nye turistattraktion, der er inspireret af både latinerkvarteret i Paris og også vores egen Aarhus, der er Europæisk Kulturhovedstad 2017. Begge steder er der ifølge Lone en særlig intim atmosfære med spændende og sprudlende handelsliv og masser af mennesker. Men turister fra hele verden er ved at opdage, at også Ringkøbing er et besøg værd, og det har Lone sat sig for at bidrage til: – Hver eneste dag i sommermånederne har vi et menneskemylder i hele byen og ikke mindst her i Vester Strandgade, der er tusindvis af turisters foretrukne slentrerute mellem vores idylliske torv og havnen.

Og nu bliver der endnu mere at komme efter: Fem mandage i sommermånederne juli-august i tidsrummet 10.00-17.30 forvandles Vester Strandgade til gågade, forretningerne rykker udendørs, og kunstnere og kunsthåndværkere fra nær og fjern opstiller boder og arbejdende værksteder.

keilbergsmykker.dk

PRIISHOLM
P
Handcrafted

Find mig på Priisholm_dk

www.priisholm.com Westend 4, 1661 30 92 60 41 morten@priisholm.com

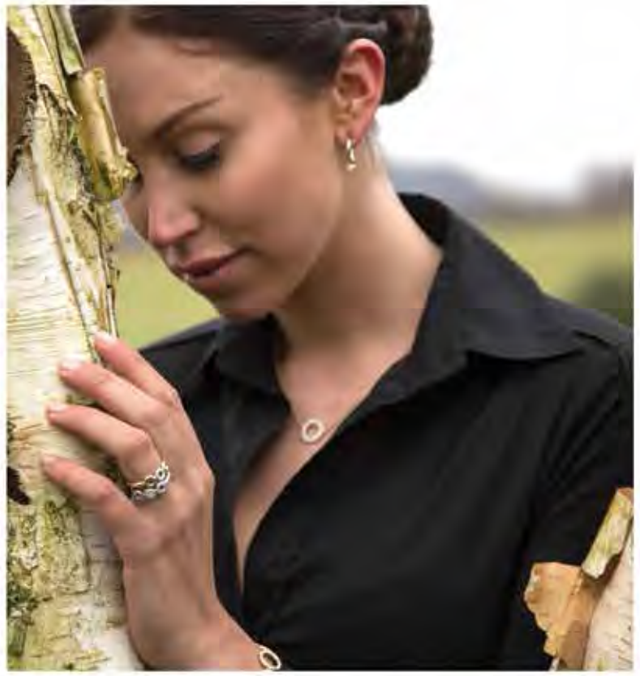

Simone står tankefuld ved birketræet iført de nye Helgstrand Denmark ringe: Matiné i 14 kt rødguld med en cirkel hvidguld, pavéret med i alt 0,10 ct TW/VS brillanter, pris 10.350,-. Matiné med tre cirkler hvidguld, pavérede med i alt 0,35 ct TW/TS brillanter 19.650,-.

Dressur-ringe

Smykkefirmaet Helgstrand Denmark, der i julen 2015 lancerede smykker inspireret af ridesporten og Marianne og Andreas Helgstrands egne dressurheste Matiné og Prima Donna, har nu udvidet sine to smykkeserier, der bærer hestenes navne, med elegante ringe, der ligesom de øvrige smykker passer til enhver anledning. Ringene er fremstillet af 14 karat massiv rød-, hvid- eller roséguld og brillanter. Du har mulighed for selv af bestemme din kombination af guldfarve og hvilke cirkler, der skal pavéres med brillanter.

www.helgstranddenmark.dk

CHAKRA
Forgyldt sterlingsølv med naturlige ædelsten.
Halskæde 600,-

CHAKRA-SMYKKER

bykjaergaard.dk

Øreringe 800,-
Ring 600,-

Stimulér dine chakraer positivt, lyder opfordringen fra Nadia Kjærgaard fra firmaet ByKjaergaard.dk. I samarbejde med energy flow healer Jannie Jacobsen har hun produceret tre smykker med syv forskellige naturlige ædelsten, der matcher de syv chakraer.

– Chakraerne har hver deres funktion og tilknytning af farver, og vores krop fungerer bedst, hvis de er i balance og harmoni. fortæller Jannie Jacobsen.

– Ligesom vores krop består af fine svingninger, gør stenene det også. Hver ædelsten udstråler forskellige vibrationer, der igangsætter de samme vibrationer i vores krop og sind. Vi påvirkes af disse svingninger, når vi kommer i kontakt med sten, som matcher vores chakraer, forklarer Jannie.

Smykkerne er i forgyldt sterlingsølv og ædelstenene er Ametyst, Lolite, Blå Topas, Peridot, Citrin, Karneol og Granat.

bykjaergaard.dk

DEN VÆBNEDE ARM

Ordenstegnet består af en blåemaljeret arm i guld besat med diamanter og i hånden et sværd af jern. Tegnet bæres i et blåt bånd om halsen.

Museet på Koldinghus efterlyser et eksemplar af ridderordenen Den Væbnede Arm, der muligvis findes blandt efterkommere af de tolv adelsmænd, der blev slået til ridder af ordenen den 2. december 1616 på Koldinghus. Ordnen, som Christian 4. gav de tolv adelsmænd som tak for deres indsats i Kalmarkrigen, er kun blevet uddelt denne ene gang.

Der findes i dag tre kendte eksemplarer af Den Væbnede Arm: Et kan ses på det Nationalhistoriske Museum Frederiksborg i Hillerød, et andet findes i skatkammeret på Rosenborg Slot og det tredje er afbilledet i den svenske bog Nordiska ordnar och dekorationer fra 1949, dog uden henvisning til dens ejermand.

Museet vil gerne bruge ordenen til Koldinghus' 750-års jubilæumsudstilling Magtens Smykker, der skildrer 750-års europæisk historie fortalt gennem kongelige smykker. Mener du, at du måske ligger inde med ordenen, hører museumsdirektør Thomas Thulstrup meget gerne fra dig. Skriv til ththu@koldinghus.dk.

Guldsmedeteknik

Kursustitel	Kursus nr.	Antal dage	Dato
Ciselering	44929	10	2. - 16. juni
Støbeteknik	47643	5	26. - 30. juni
Fra idé til færdigt emne	47914	10	21. aug. - 1. sept.
Fatning med stikkel	48058	5	4. - 8. sept.
Smykkefremstilling, enkeltmodeller	45137	10	11. - 22. sept.
Håndgravering	40925	5	18. - 22. sept.
Reparation af smykker	47625	3	3. - 5. oktober
Forrivning	45175	3	10. - 12. okt.
Støbeteknik	45884	5	16. - 20. okt.
3D Tegning	40684	5	23. - 27. okt.

Deltagerbetaling, kr. 108,- pr. dag.

Håndgravering

Fra d. 18.-22. september kommer Niels Kristensen og underviser i håndgravering. Niels har mange års erfaring med håndgravering og har undervist i flere år på EUC Lillebælt. På kurset fremstiller kursisten sin egen stikkel til gravørarbejde samt overfører og placerer motiver på metalplader.

Tilmelding til kurset sker på www.eucl.dk

Teknikervej 2 | 7000 Fredericia | Tlf. 7920 1111 | info@eucl.dk | www.eucl.dk

EUCLillebælt

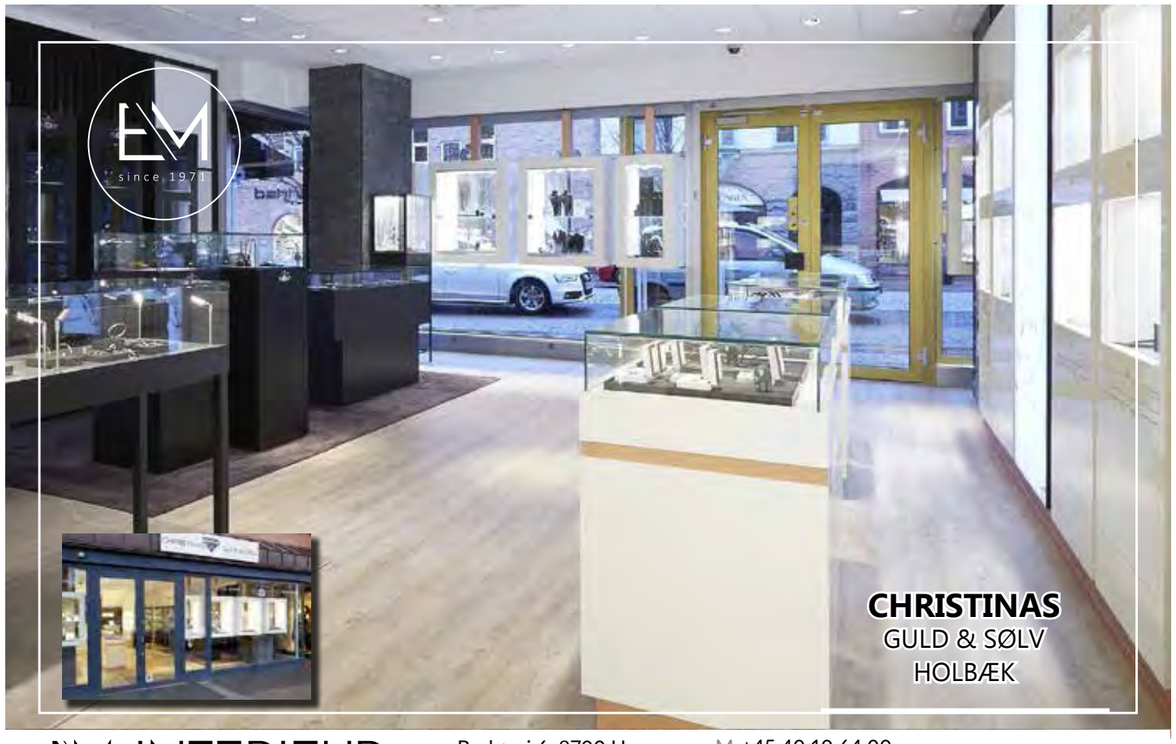

EM INTERIEUR

Bodøvej 6, 8700 Horsens
T +45 75 64 64 24
M +45 40 10 64 00
M +45 40 10 64 01
W em-interieur.com

Marquis Marcel de Sade og Mads Heindorf. Marquis (på dansk markgreve) er en adelstitel, der rangerer mellem hertug og greve. I et interview med Berlingskes Anders Højberg Kamp har Marcel fortalt, at han købte adelstitlen i Vatikanet i 1956.

MADS OG MARQUISEN

Halssmykke med kronen i hjertet. Forgyldt sølv på læderrem. 1.340,-

Som ung drog Jørgen Vase ud i verden for at vende tilbage til Danmark som Marquis Marcel de Sade. Hans fantastiske historie er fortalt i en ny bog, Glimtet bag masken, af Pernille Frydensbjerg, og i forbindelse med bogens tilblivelse er der opstået et ganske særligt marquis-smykke...

En aften, kort før bogens færdiggørelse, var Marcel og Pernille samlet med deres fælles ven, guldsmed Mads Heindorf, og her blev idéen til marquis-smykket smedet. Designet er et samarbejde mellem Mads og Marcel, men Pernilles engagement har været en stor drivkraft for de to herrer:

– Det var Pernille, der fra starten skubbede på med projektet, fortæller Mads og tilføjer, at det også var hende, der kom med forslaget til inspirationskilden; den sagnomspundne Marquis Krone. Den siges at bringe stor styrke til sin bærer og består i al sin enkelthed af et simpelt bånd, pyntet med egeblade og agern. Ikke desto mindre er den symbolet på den betydelige magt, kongen betroede sine marquiser.

www.madsheindorf.com

MARQUIS KRONEN
– Med skovens nedfaldne rester kan man skabe den største glans. Sådan er Marquis Kronen blevet til, med egeblade, agern og bånd. Kronen markerer en særstatus til en særlig udvalgt person. Giv den til én, som du har valgt, eller vælg dig selv som bærer af naturens egen krone, fortæller Mads Heindorf om sin nye smykkeserie. Til højre armbånd af kalveskind med forgyldt plade. 1.860,-

For nyligt designede Julia Sofia og hendes søster Ida Imilia en serie vedhæng for smykkefirmaet byBiehl. Nu er hun aktuel med endnu et smykke, der er til fordel for Mødrehjælpen.

JULIA FOR MØDREHJÆLPEN

Youtube-stjernen Julia Sofia Aastrup har designet en smuk ring til fordel for Mødrehjælpens indsats for udsatte børnefamilier i Danmark. Ringen er en del af Jewelry for a Good Cause, en smykkeserie fra firmaet Jewelry by AD, hvor en række kvinder designer smykker til fordel for forskellige gode sager.

For Julia Sofia er månen et symbol på kærlighed, og i hendes ring beskytter halvmånen sin lille månesten. Ringen er i forgyldt sølv med månesten og koster 599,-. Overskuddet på 100,- for hver solgte ring går til Mødrehjælpen.

INVITATION

newnordic
Jewellery & Watch Show Copenhagen

25. – 27. august 2017
newnordicshow.dk

DULONG
FINE JEWELRY
DELPHIS PEARL ØRERINGE, guld 18 K | DKK 6.900
FLAGSHIP STORES:
SILKEGADE 5, KBH., TLF. 3373 1240 | LYNGBY STORCENTER, KGS. LYNGBY, TLF. 3316 1240 | DULONGFINEJEWELRY.COM